Manjeador de Presentaciones IMPRESS

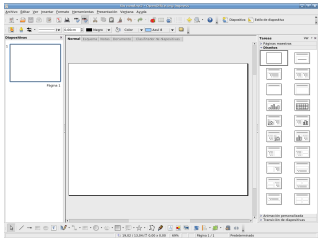

Similar a MS Power Point. Exporta presentaciones como archivos SWF permitiendo que sean ejecutados en cualquier computadora. Incluye la opción de crear archivos PDF.

Hoja de Cálculo CALC

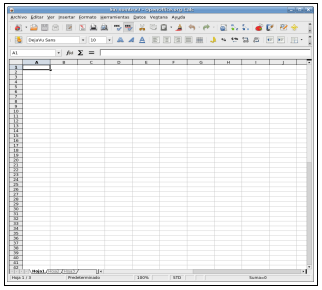

Incluye características como un sistema que define series para representar gráficamente en base a la disposición de los datos del usuario. Cuenta con filtros, auto filtros, puede hacer agrupaciones en tablas dinámicas que No tiene problemas de virus y seguridad.

SONIDO Y VIDEO

Creador de CDs/DVDs BRASERO

Es una aplicación oficial del escritorio GNOME, permite crear de forma rápida y sencilla: Proyecto de audio y datos, copiar discos, grabar imágenes de CDs y DVDs.

Reproductor de Películas TOTEM

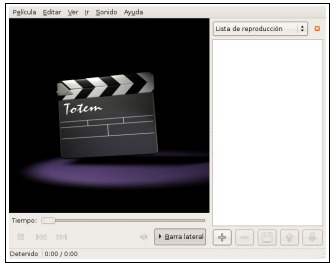

Es un reproductor multimedia para GNOME. Tiene soporte para la mayoría de códecs de sonido y vídeo, incluyendo DVD y CD digital, entre otros muchos. Sus características incluyen salida de TV, pantalla completa, subtítulos y mucho más.

Reproductor de Música RHYTHMBOX

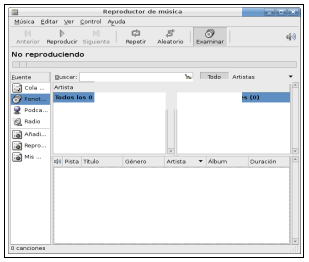

Reproduce y ayuda a organizar la música digital. Diseñado para trabajar bien bajo el escritorio GNOME, y usa el motor GStreamer o Xine Media. Actualmente está bajo desarrollo activo.

AÑADIR Y QUITAR PROGRAMAS

Cada vez que inicies la herramienta comprobará las aplicaciones que ya tienes instaladas y se conectará por Internet para obtener listas actualizadas de aplicaciones disponibles. Cuenta con un cuadro de búsquedas y listado de aplicaciones por categoría,

APLICACIONES BÁSICAS

Presentes en Ubuntu 8.04

GNU FDL FREE DOC LICENSE

Realizado por: Lic. Nathalie Colina
https://wiki.ubuntu.com/VenezuelaTeam/MaterialPOP/

El Sistema Operativo Ubuntu, cuenta con gran cantidad de alternativas entre las que se encuentran:

ACCESORIOS

Calculadora

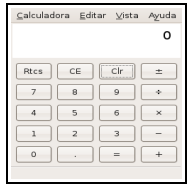

Terminal

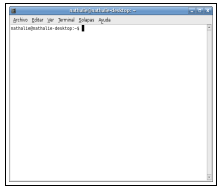

Editor de texto GEDIT

Es el editor de texto libre oficial del escritorio GNOME. Se caracteriza principalmente por su facilidad de uso.

GRÁFICOS

Editor De Imágenes GIMP

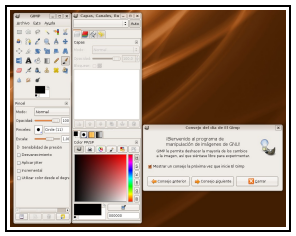

Es libre y gratuito, englobado en el proyecto GNU. Constituye una alternativa casi profesional para muchas usuarios que desean editar imágenes.

Gestor de Fotos F-SPOT

Es un visualizador y organizador de imágenes para el escritorio GNOME. Tiene una interfaz fácil de usar pero que al mismo tiempo provee funcionalidad avanzada.

INTERNET

Navegador Web FIREFOX

Desarrollado por la Corporación Mozilla. Es multi-plataforma y está disponible en versiones para Microsoft Windows y GNU/Linux.

Cliente de Mensajería Instantánea PIDGIN

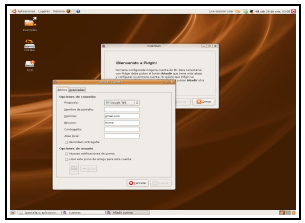

Anteriormente llamado *Gaim*, Es un cliente multipla-taforma de mensaje-ría instantánea capaz de conectarse a múltiples redes (multiprotocolo) y cuentas (multi-cuenta) de manera simultánea.

Manejador de Correos EVOLUTION

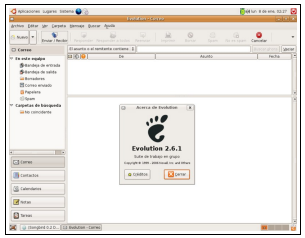

Es un gestor libre de información per-sonal y de trabajo en grupo para GNOME. Combina ad-ministración de co-rreo electrónico, calendario, agenda y lista de tareas. Forma parte del conjunto GNOME Office.

Mensajería Instantanea AMSN

Utiliza el protocolo MSN y está publicado bajo la licencia GPL. Presenta particularidades que no incluye el cliente original.

JUEGOS

Ajedrez

Sudoku

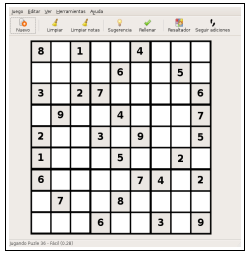

FROZEN BUBBLE

Inspirado en Puzzle Bubble. Es software libre, con licencia GNU General Public License Disponible para muchos SO. Consiste en ir superando niveles.

OFICINA

Procesador de Texto WRITER

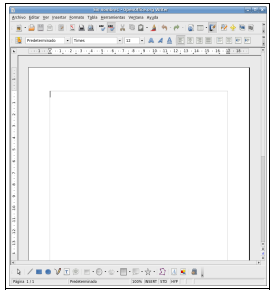

Forma parte de las aplicaciones libres de oficina, puede descargarse de internet. Soporta el formato propietario .doc de Microsoft Word casi en su totalidad, además de otros formatos clásicos de documentos.